



MINISTERO DELLE FINANZE

DIREZIONE GENERALE DEL CATASTO E DEI SERVIZI TECNICI ERARIALI

ACCERTAMENTO GENERALE DELLA PROPRIETA' IMMOBILIARE URBANA

(R. DECRETO LEGGE 13 APRILE 1939 XVII N°652)

Planimetria degli immobili urbani denunciati con la Scheda N°

Comune Pellezzano Ditta " Casa Comunale di Pellezzano

Via Comunale

Segnare cognome, nome, paternita' del solo primo intestatario

ACCERTAMENTO GENERALE DELLA
PROPRIETA' IMMOBILIARE URBANA

(R.D.L. 13 aprile 1939-XVII, n. 652)

822
COMUNE

di PELLEZZANO

Talloncino di riscontro

DELLA

SCHEDA NUMERO

24738927

AVVERTENZA: Il presente
talloncino deve essere incollato a
cura del dichiarante sulla plani-
metria (riproducendo la unita' im-
mobiliare denunciata con la pre-
sente scheda) da presentare ai
senzi dell'articolo 7 del R. D. L.
13 aprile 1939-XVII, n. 652.

P. t.

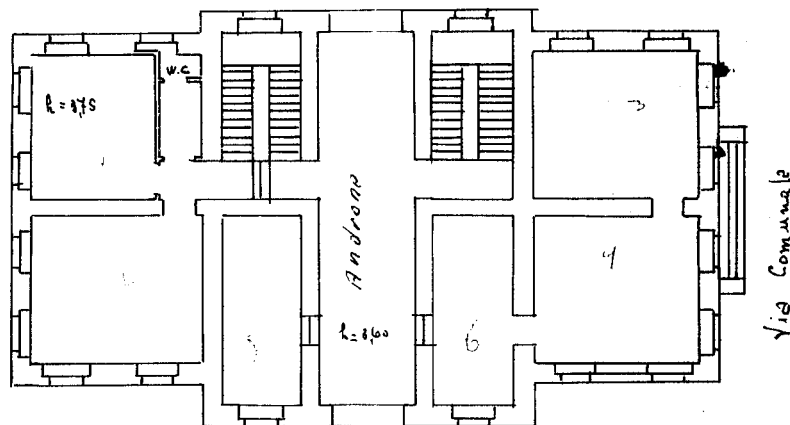

costruzione
finita

1/3 1
535

ORIENTAMENTO

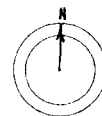

SCALA di 1: 200

Compilata da:

geom. Napoleone Marano

(Titolo, nome e cognome del Tecnico)

Iscritto all'Albo de Geometri
della Provincia di Salerno

Firma geom. Napoleone Marano

Data

Ultima planimetria in atti

Data presentazione: 29/12/1939 - Data: 28/10/2025 - n. T102121 - Richiedente: BRNGPP59A07H703C

Totale schede: 3 - Formato di acquisizione: A3(297x420) - Formato stampa richiesto: A4(210x297)



MINISTERO DELLE FINANZE

DIREZIONE GENERALE DEL CATASTO E DEI SERVIZI TECNICI ERARIALI

ACCERTAMENTO GENERALE DELLA PROPRIETA' IMMOBILIARE URBANA

(R. DECRETO LEGGE 13 APRILE 1939 - XVII N°652)

Planimetria degli immobili urbani denunciati con la Scheda N°

Comune Pellezzano

Ditta Casa Comunale di Pellezzano

Via Comunale

Segnare cognome, nome, paternità del solo primo intestatario

SPAZIO
ove va incollato il
TALLONCINO di RISCONTRO
DELLA SCHEDA
con la quale
si denunciano
gli immobili

P.f.

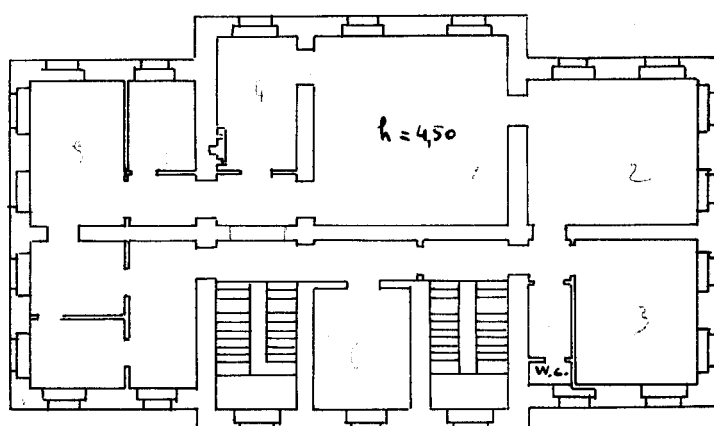

Via comunale

1
535

2/3

ORIENTAMENTO

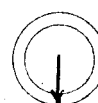

SCALA di 1: 200

Compilata da:

geom. Napoleone Merano
(Titolo, nome e cognome del Tecnico)

Iscritto all'Albo de Geometri
della Provincia di Salerno

Data

Firma geom. N. Merano

Ultima planimetria in atti

Data presentazione: 29/12/1939 - Data: 28/10/2025 - n. T102121 - Richiedente: BRNGPP59A07H703C

Totale schede: 3 - Formato di acquisizione: A3(297x420) - Formato stampa richiesto: A4(210x297)



MINISTERO DELLE FINANZE

DIREZIONE GENERALE DEL CATASTO E DEI SERVIZI TECNICI E PARALI

ACCERTAMENTO GENERALE DELLA PROPRIETA' IMMOBILIARE URBANA

(R. DECRETO LEGGE 13 APRILE 1939 XVII, N° 652)

Planimetria degli immobili urbani denunciati con la Scheda N°

Comune Pellezzano Ditta Casa del Comune

Via Comunale

"Segnare cognome, nome, paternità del solo primo intestatario"

SPAZIO
ove va incollato il
TALLONCINO DI RISCONTRO
DELLA SCHEDA
con la quale
si denunciano
gli immobili

P. 2°

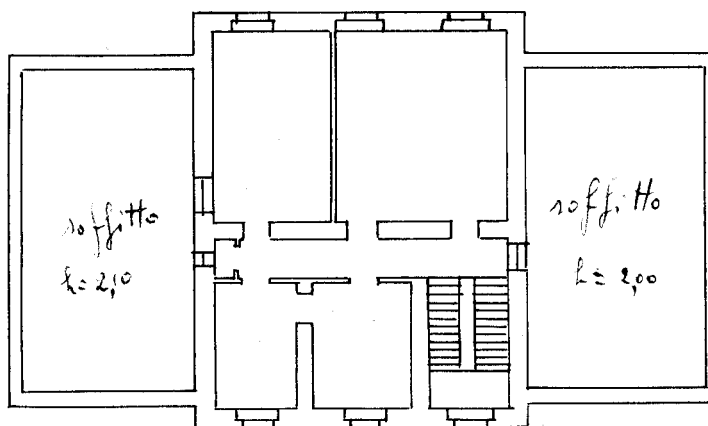

P. 3°

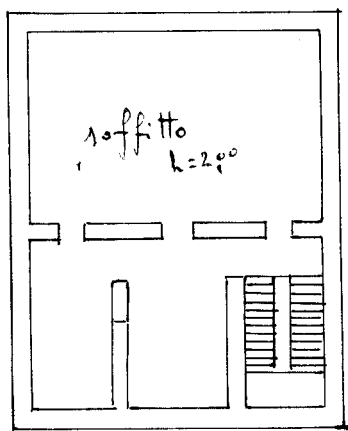

3/3

1

535

ORIENTAMENTO

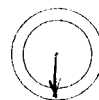

SCALA di 1: 200

Compilata da:

geom. Napoleone Marino
(Titolo, nome e cognome del tecnico)

Iscritto all'Albo de Geometri
della Provincia di Salerno

Data

Firma geom. N. Marino

Ultima planimetria in atti